

## Compartiendo Experiencias...

En abril de 2010, la FHIA inició el **Proyecto Promoción de Sistemas Agroforestales de Alto Valor con Cacao en Honduras**, con el apoyo financiero del Gobierno de Canadá. Este Proyecto actualmente tiene presencia en 570 comunidades de 57 municipios comprendidos entre los departamentos de Atlántida, Colón, Cortés, Copán, Santa Bárbara, Comayagua y Yoro, donde proporciona servicios de asistencia técnica a 3,103 familias, de las cuales 2,502 han establecido 2,252 ha nuevas de cacao con sistemas agroforestales y 601 familias que han rehabilitado 952 ha de fincas de cacao.

Además de apoyar la producción de cacao, el Proyecto también apoya a microempresas constituidas principalmente por mujeres, dedicadas a la producción o al procesamiento artesanal del cacao, a fin de obtener mayores beneficios del rubro y fomentar el consumo nacional de los nutritivos productos derivados del cacao.

## AMALANCETILLA, un ejemplo de mujeres emprendedoras

En el Jardín Botánico y Centro Experimental Lancetilla, en Tela, Atlántida, Honduras, se localiza la Empresa Asociativa Campesina de Producción AMALANCETILLA, la cual está integrada por 10 mujeres que se organizaron para desarrollar

su capacidad empresarial y mejorar el nivel de vida de cada una de ellas y de sus familias.

*“AMALANCETILLA nace en 2007 gracias al apoyo de la ESNACIFOR (Escuela Nacional de Ciencias Forestales),*

*pero fue con el apoyo del INA (Instituto Nacional Agrario) que logramos obtener nuestra personería jurídica para constituirmos en una empresa asociativa”* comenta la Sra. Magdalena Pinto, Secretaria de esta empresa. Adicionalmente explicó que con el paso del tiempo han recibido apoyo de diferentes instituciones y proyectos para su fortalecimiento organizativo.





## Un nuevo impulso en su desarrollo

“En AMALANCETILLA, tanto la empresa como las socias en forma individual, estamos recibiendo el apoyo del Proyecto FHIA-Canadá, que nos ha proporcionado asistencia técnica para el establecimiento y manejo de un vivero, hacer los injertos de cacao y la siembra y manejo de unas tres hectáreas de cacao que tenemos sembradas entre varias socias. Además, nos han apoyado en la elaboración de derivados del cacao, fortalecimiento de nuestra organización e igualdad de género. Las mujeres que integramos esta empresa hemos recibido nuevos conocimientos al involucrarnos en los eventos de capacitación que el Proyecto ha impartido los cuales han sido importante en nuestro crecimiento y mejora de los productos que elaboramos”, indicó la Sra. Jenny Bustamante, Presidenta de AMALANCETILLA. Agregó la Sra. Bustamante que también están recibiendo un valioso aporte en cuanto a la elaboración de materiales publicitarios para la promoción de la empresa, los cuales han sido diseñados en la FHIA.

## Productos y servicios de calidad

Procurando ser una empresa sostenible que impulse el desarrollo integral de la mujer a través de la elaboración de artesanías, bisutería, jaleas, mermeladas y vinos, con materiales y frutas provenientes principalmente del Jardín Botánico Lancetilla, esta microempresa ha logrado la elaboración de productos de calidad que son ofrecidos a los visitantes de este Jardín Botánico y que están disponibles también para el mercado nacional, cumpliendo con los requisitos exigidos por los consumidores. Los ingresos económicos que generan con la venta de sus productos son invertidos en la adquisición de equipo, compra de insumos y materiales y distribución de ingresos

entre las mujeres afiliadas. Además, esta microempresa también forma parte de la RETCACAO (Ruta Eco Turística del Cacao de Honduras), en la que también el Proyecto les ha apoyado capacitándoles en el tema de senderos y cultura turística, con el objetivo de potenciar sus conocimientos y habilidades en la atención a visitantes y la comercialización de sus productos.

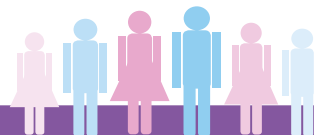

**27** empleos indirectos son generados en el año por esta empresa durante la cosecha y acarreo de las frutas, incluyendo el cacao, que utilizan para la elaboración de sus productos.



**AMALANCETILLA produce vino y jalea a partir del cacao que ya están produciendo en las parcelas de sus socias, con muy buena aceptación por los consumidores.**





## Apoiando la creación y fortalecimiento de las organizaciones

Desde su fundación la FHIA ha enfocado sus esfuerzos a las actividades de generación, validación y transferencia de tecnología, lo cual se ha complementado con la organización de los productores con enfoque empresarial. Este modelo de trabajo se manifiesta en la ejecución del Proyecto FHIA-Canadá a través del cual se está apoyando a 33 organizaciones, según lo expresado por la Licda. Suyapa Saldívar,

especialista en género, de este Proyecto. *“El apoyo que se le está brindando a estas organizaciones implica coordinar actividades con el personal técnico asignado al Proyecto, especialistas de la FHIA y con instituciones tanto públicas como privadas que están presentes en la zona de cobertura del Proyecto. Las capacitaciones que se imparten a las organizaciones que reciben apoyo de este Proyecto están basadas en organización y desarrollo empresarial”*, enfatizó la Licda. Saldívar.

Las mujeres de AMALANCETILLA están afiliadas a la REDMUCH (Red de Mujeres Cacaoteras y Chocolateras de Honduras), la cual está siendo apoyada por el Proyecto FHIA-CANADA



Una gran diversidad de productos son ofrecidos a quienes visitan el Jardín Botánico y en puestos de promoción y ventas que instalan en otros sitios, con el apoyo del Proyecto Cacao FHIA-CANADÁ.





En AMALANCETILLA, las mujeres elaboran artesanías con habilidad y creatividad, lo que les permite obtener ingresos económicos.

*“Para el próximo año 2015, tenemos planificado ampliar las parcelas de cacao de las socias en unas 7 hectáreas y sembraremos también una hectárea que será de la empresa, porque creemos en el potencial de este cultivo. Para eso contaremos siempre con el apoyo del Proyecto Cacao FHIA-CANADÁ”,* concluyó entusiasmada la Sra. Bustamante.



Para conocer más sobre esta experiencia, contactar a:

**Lic. Suyapa Salvidar**  
Especialista en Igualdad de Género  
suya2006@gmail.com  
Cel: 3190-3817

**FHIA**  
La Lima, Cortés, Honduras, C.A.  
fhia@fhia-hn.org  
Tels: 2668-2470, 2668-2827

**Sra. Jenny Bustamante**  
amalancetilla@yahoo.com  
Cel: 9950-1757